Vattenavskiljarrör
Serie SI









U-form

Cirkelformad

Konstruktionstyp	Vattenlåsrör U- och cirkelform med spännmuff enligt DIN16283
Anslutning	Anslutningsstuts eller Svetsanslutning respektive G1/2"
Material	Stål eller Rostfritt stål 1.4571
Medium	Vätskor, gaser och ångor, som inte angriper de använda materialen.
Medietemperatur	max. 400°C
Drifttryck	temperaturberoende: 160bar vid 120°C, 120bar vid 300°C, 100bar vid 400°C
Tryckuttag	U-form: endast horisontellt Cirkelformad: endast vertikal

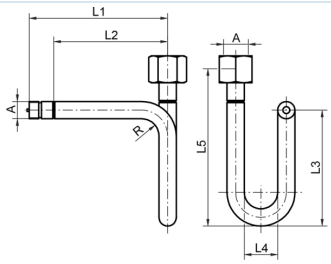

Anslutning	A	L1	L2	L3	L4	L5	Material	Standard	Vikt [kg]	Typ
Anslutningsstift/Spännhylsa	G1/2"	180	145	155	56	200	Stål	DIN16282 - Form A	0,77	SI001-12-C
Anslutningsstift/Spännhylsa	G1/2"	180	145	155	56	200	Rostfritt stål 1.4571	DIN16282 - Form A	0,79	SI001-12-W

+43 512 52076
austria@stasto.eu
© STASTO Automation KG

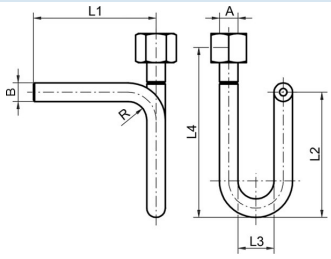

Anslutning	A	ØB	L1	L2	L3	L4	Material	Standard	Vikt [kg]	Typ
Svetsände/Spännhylsa	G1/2"	20x2,6	145	155	56	200	Stål	DIN16282 - Form B	0,68	SI002-12-C
Svetsände/Spännhylsa	G1/2"	20x2,6	145	155	56	200	Rostfritt stål 1.4571	DIN16282 - Form B	0,79	SI002-12-W

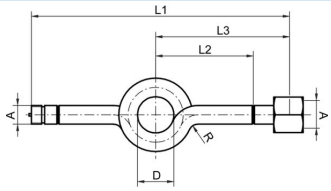

Anslutning	A	D	L1	L2	L3	Material	Standard	Vikt [kg]	Typ
Anslutningsstift/Spännhylsa	G1/2"	56	275	95	130	Stål	DIN16282 - Form C	0,77	SI003-12-C
Anslutningsstift/Spännhylsa	G1/2"	56	275	95	130	Rostfritt stål 1.4571	DIN16282 - Form C	0,68	SI003-12-W

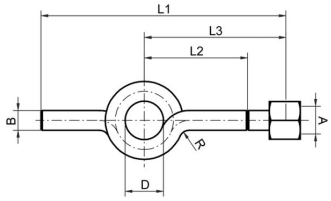

Anslutning	A	ØB	D	L1	L2	L3	Material	Standard	Vikt [kg]	Typ
Svetsände/Spännhylsa	G1/2"	20x2,6	56	240	95	130	Stål	DIN16282 - Form D	0,68	SI004-12-C
Svetsände/Spännhylsa	G1/2"	20x2,6	56	240	95	130	Rostfritt stål 1.4571	DIN16282 - Form D	0,68	SI004-12-W

Illustrationer ej bindande
Rätt till konstruktions-, mått- och materialändringar förbehålles

+43 512 52076
austria@stasto.eu
© STASTO Automation KG