Cijevi za vodeni džep
Serija SI



U-oblik







Kružni oblik

Izvedba	Cijev za vodeni džep U- i kružni oblik sa steznom spojnicom prema DIN16283
Priključak	Priključni nastavak ili zavareni priključak odnosno G1/2"
Materijali	Čelik ili Nehrđajući čelik 1.4571
Medij	Tekućine, plinovi i pare, koji ne napadaju upotrijebljene materijale.
Temperatura medija	maks. 400°C
Radni tlak	ovisno o temperaturi: 160bar pri 120°C, 120bar pri 300°C, 100bar pri 400°C
Priključak za mjerenje tlaka	U-oblik: samo vodoravno Kružni oblik: samo okomito

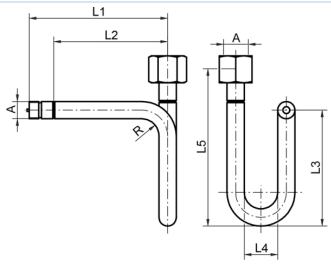

Priključak	A	L1	L2	L3	L4	L5	Materijal	Norma	Težina [kg]	Tip
Priključni čep/Stezna čahura	G1/2"	180	145	155	56	200	Čelik	DIN16282 - Oblik A	0,77	SI001-12-C
Priključni čep/Stezna čahura	G1/2"	180	145	155	56	200	Nehrđajući čelik 1.4571	DIN16282 - Oblik A	0,79	SI001-12-W

+381 11 2399521
balkan@stasto.eu
© STASTO Automatizacija d.o.o.

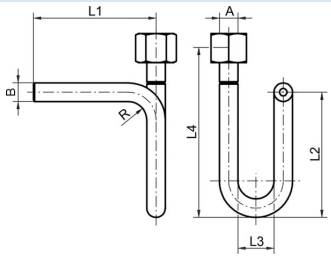

Priključak	A	ØB	L1	L2	L3	L4	Materijal	Norma	Težina [kg]	Tip
Zavarni završetak/Stezna čahura	G1/2"	20x2,6	145	155	56	200	Čelik	DIN16282 - Oblik B	0,68	SI002-12-C
Zavarni završetak/Stezna čahura	G1/2"	20x2,6	145	155	56	200	Nehrđajući čelik 1.4571	DIN16282 - Oblik B	0,79	SI002-12-W

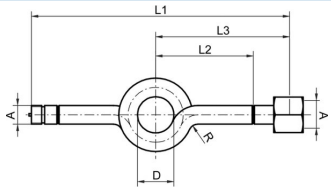

Priključak	A	D	L1	L2	L3	Materijal	Norma	Težina [kg]	Tip
Priključni čep/Stezna čahura	G1/2"	56	275	95	130	Čelik	DIN16282 - Oblik C	0,77	SI003-12-C
Priključni čep/Stezna čahura	G1/2"	56	275	95	130	Nehrđajući čelik 1.4571	DIN16282 - Oblik C	0,68	SI003-12-W

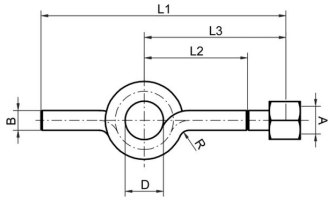

Priključak	A	ØB	D	L1	L2	L3	Materijal	Norma	Težina [kg]	Tip
Zavarni završetak/Stezna čahura	G1/2"	20x2,6	56	240	95	130	Čelik	DIN16282 - Oblik D	0,68	SI004-12-C
Zavarni završetak/Stezna čahura	G1/2"	20x2,6	56	240	95	130	Nehrđajući čelik 1.4571	DIN16282 - Oblik D	0,68	SI004-12-W

Ilustracije neobvezujuće
Zadržavamo pravo na konstrukcijske, dimenzijske i materijalne izmjene.

+381 11 2399521
balkan@stasto.eu
© STASTO Automatizacija d.o.o.