Partnership. With Guarantee.

Vesipussiputket
Sarja SI









U-muoto

Pyöreä muoto

Rakenne	Vesipussiputki U- ja ympyrämuoto kiristysmuhvilla DIN16283:n mukaan
Liitäntä	Liitäntänippa tai hitsausliitäntä tai vastaavasti G1/2"
Materiaalit	Teräs tai Ruostumaton teräs 1.4571
Aineväliaine	Nesteet, kaasut ja höyryt, jotka eivät syövytä käytettyjä materiaaleja.
Aineen lämpötila	maks. 400°C
Käyttöpaine	lämpötilariippuvainen: 160bar kuntaessa 120°C, 120bar kuntaessa 300°C, 100bar kuntaessa 400°C
Paineenotto	U-muoto: vain vaakasuoraan Pyöreä muoto: vain pystysuora

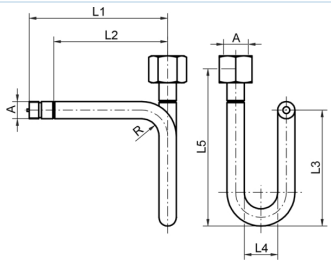

Liitäntä	A	L1	L2	L3	L4	L5	Materiaali	Normi	Paino [kg]	Tyyppi
Liitäntänippa/Kiristysholkki	G1/2"	180	145	155	56	200	Teräs	DIN16282 - Muoto A	0,77	SI001-12-C
Liitäntänippa/Kiristysholkki	G1/2"	180	145	155	56	200	Ruostumaton teräs 1.4571	DIN16282 - Muoto A	0,79	SI001-12-W

+43 512 52076
austria@stasto.eu
© STASTO Automation KG

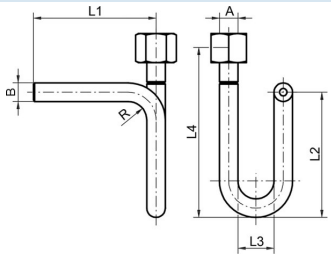

Liitäntä	A	ØB	L1	L2	L3	L4	Materiaali	Normi	Paino [kg]	Tyyppi
Hitsattava/Kiristysholkki	G1/2"	20x2,6	145	155	56	200	Teräs	DIN16282 - Muoto B	0,68	SI002-12-C
Hitsattava/Kiristysholkki	G1/2"	20x2,6	145	155	56	200	Ruostumaton teräs 1.4571	DIN16282 - Muoto B	0,79	SI002-12-W

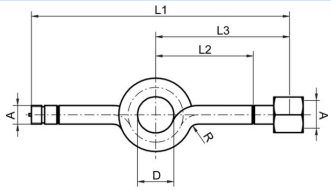

Liitäntä	A	D	L1	L2	L3	Materiaali	Normi	Paino [kg]	Tyyppi
Liitäntänippa/Kiristysholkki	G1/2"	56	275	95	130	Teräs	DIN16282 - Muoto C	0,77	SI003-12-C
Liitäntänippa/Kiristysholkki	G1/2"	56	275	95	130	Ruostumaton teräs 1.4571	DIN16282 - Muoto C	0,68	SI003-12-W

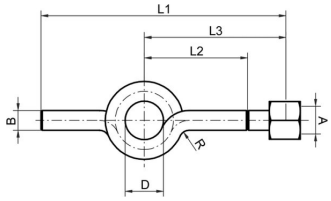

Liitäntä	A	ØB	D	L1	L2	L3	Materiaali	Normi	Paino [kg]	Tyyppi
Hitsattava/Kiristysholkki	G1/2"	20x2,6	56	240	95	130	Teräs	DIN16282 - Muoto D	0,68	SI004-12-C
Hitsattava/Kiristysholkki	G1/2"	20x2,6	56	240	95	130	Ruostumaton teräs 1.4571	DIN16282 - Muoto D	0,68	SI004-12-W

Kuvat ei-sitova
Oikeus rakenne-, mitta- ja materiaalimuutoksiin pidätetään

+43 512 52076
austria@stasto.eu
© STASTO Automation KG