Partnership. With Guarantee.

Tubos de sifón de agua
Serie SI



Forma en U



Forma circular

Tipo de construcción	Tubo de sifón forma en U y circular con manguito de sujeción según DIN16283
Conexión	Espiga de conexión o Conexión soldada o bien G1/2"
Materiales	Acero o Acero inoxidable 1.4571
Medio	Líquidos, gases y vapores, que no ataquen los materiales utilizados.
Temperatura del medio	máx. 400°C
Presión de funcionamiento	dependiente de la temperatura: 160bar en``` 120°C, 120bar en``` 300°C, 100bar en``` 400°C
Toma de presión	Forma en U: solo horizontalmente Forma circular: solo verticalmente

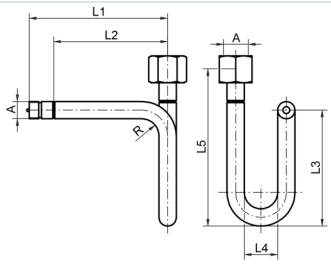

Conexión	A	L1	L2	L3	L4	L5	Material	Norma	Peso [kg]	Tipo
Espiga de conexión/Manguito de sujeción	G1/2"	180	145	155	56	200	Acero	DIN16282 - Forma A	0,77	SI001-12-C
Espiga de conexión/Manguito de sujeción	G1/2"	180	145	155	56	200	Acero inoxidable 1.4571	DIN16282 - Forma A	0,79	SI001-12-W

+43 512 52076
austria@stasto.eu
© STASTO Automation KG

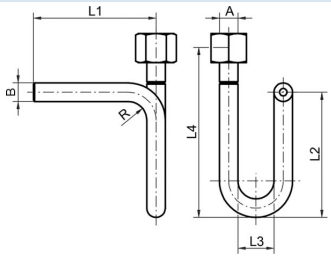

Conexión	A	ØB	L1	L2	L3	L4	Material	Norma	Peso [kg]	Tipo
Extremo para soldar/Manguito de sujeción	G1/2"	20x2,6	145	155	56	200	Acero	DIN16282 - Forma B	0,68	SI002-12-C
Extremo para soldar/Manguito de sujeción	G1/2"	20x2,6	145	155	56	200	Acero inoxidable 1.4571	DIN16282 - Forma B	0,79	SI002-12-W

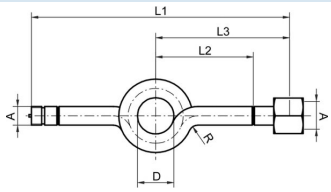

Conexión	A	D	L1	L2	L3	Material	Norma	Peso [kg]	Tipo
Espiga de conexión/Manguito de sujeción	G1/2"	56	275	95	130	Acero	DIN16282 - Forma C	0,77	SI003-12-C
Espiga de conexión/Manguito de sujeción	G1/2"	56	275	95	130	Acero inoxidable 1.4571	DIN16282 - Forma C	0,68	SI003-12-W

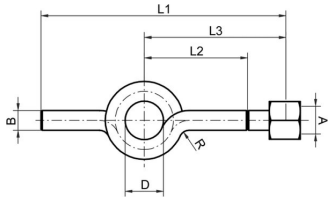

Conexión	A	ØB	D	L1	L2	L3	Material	Norma	Peso [kg]	Tipo
Extremo para soldar/Manguito de sujeción	G1/2"	20x2,6	56	240	95	130	Acero	DIN16282 - Forma D	0,68	SI004-12-C
Extremo para soldar/Manguito de sujeción	G1/2"	20x2,6	56	240	95	130	Acero inoxidable 1.4571	DIN16282 - Forma D	0,68	SI004-12-W

Ilustraciones no vinculantes
Reservado el derecho a modificaciones de diseño, dimensiones y materiales

+43 512 52076
austria@stasto.eu
© STASTO Automation KG