Partnership. With Guarantee.

Σωλήνες υδατοπαγίδας
Σειρά SI



Σχήμα U



Κυκλικό σχήμα





Τύπος κατασκευής	Σωλήνας υδατοπαγίδας σχήμα U και κυκλικό με σφιγκτήρα σύνδεσμο σύμφωνα με DIN16283
Σύνδεση	Στόμιο σύνδεσης ή σύνδεση συγκόλλησης ή αντίστοιχα G1/2"
Υλικά κατασκευής	Χάλυβας ή Ανοξείδωτος χάλυβας 1.4571
Μέσο	Υγρά, αέρια και ατμοί, που δεν προσβάλλουν τα χρησιμοποιούμενα υλικά.
Θερμοκρασία μέσου	μέγ. 400°C
Πίεση λειτουργίας	εξαρτώμενο από τη θερμοκρασία: 160bar σε περίπτωση που 120°C, 120bar σε περίπτωση που 300°C, 100bar σε περίπτωση που 400°C
Λήψη πίεσης	Σχήμα U: μόνο οριζόντια Κυκλικό σχήμα: μόνο κατακόρυφα

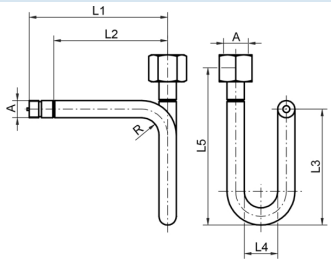

Σύνδεση	A	L1	L2	L3	L4	L5	Υλικό	Πρότυπο	Βάρος [kg]	Τύπος
Στόμιο σύνδεσης/Σφιγκτήρας σύσφιξης	G1/2"	180	145	155	56	200	Χάλυβας	DIN16282 - Μορφή A	0,77	SI001-12-C
Στόμιο σύνδεσης/Σφιγκτήρας σύσφιξης	G1/2"	180	145	155	56	200	Ανοξείδωτος χάλυβας 1.4571	DIN16282 - Μορφή A	0,79	SI001-12-W

+43 512 52076
austria@stasto.eu
© STASTO Automation KG

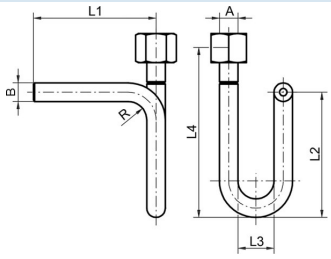

Σύνδεση	A	ØB	L1	L2	L3	L4	Υλικό	Πρότυπο	Βάρος [kg]	Τύπος
Συγκολλήσιμο άκρο σύνδεσης/Σφιγκτήρας σύσφιξης	G1/2"	20x2,6	145	155	56	200	Χάλυβας	DIN16282 - Μορφή B	0,68	SI002-12-C
Συγκολλήσιμο άκρο σύνδεσης/Σφιγκτήρας σύσφιξης	G1/2"	20x2,6	145	155	56	200	Ανοξείδωτος χάλυβας 1.4571	DIN16282 - Μορφή B	0,79	SI002-12-W

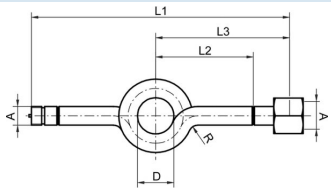

Σύνδεση	A	D	L1	L2	L3	Υλικό	Πρότυπο	Βάρος [kg]	Τύπος
Στόμιο σύνδεσης/Σφιγκτήρας σύσφιξης	G1/2"	56	275	95	130	Χάλυβας	DIN16282 - Μορφή C	0,77	SI003-12-C
Στόμιο σύνδεσης/Σφιγκτήρας σύσφιξης	G1/2"	56	275	95	130	Ανοξείδωτος χάλυβας 1.4571	DIN16282 - Μορφή C	0,68	SI003-12-W

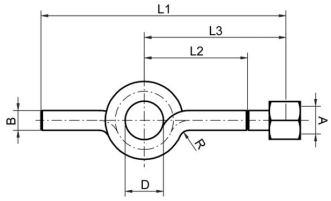

Σύνδεση	A	ØB	D	L1	L2	L3	Υλικό	Πρότυπο	Βάρος [kg]	Τύπος
Συγκολλήσιμο άκρο σύνδεσης/Σφιγκτήρας σύσφιξης	G1/2"	20x2,6	56	240	95	130	Χάλυβας	DIN16282 - Μορφή D	0,68	SI004-12-C
Συγκολλήσιμο άκρο σύνδεσης/Σφιγκτήρας σύσφιξης	G1/2"	20x2,6	56	240	95	130	Ανοξείδωτος χάλυβας 1.4571	DIN16282 - Μορφή D	0,68	SI004-12-W

Εικόνες χωρίς δέσμευση
Με την επιφύλαξη αλλαγών στον σχεδιασμό, στις διαστάσεις και στα υλικά