Vandlås-rør
Serie SI



U-form







Cirkelform

Konstruktionstype	Vandlås-rør U- og cirkelform med spændemuffe iht. DIN16283
Tilslutning	Tilslutningsstuds eller Svejsningstilslutning hhv. G1/2"
Materialer	Stål eller Rustfrit stål 1.4571
Medium	Væsker, gasser og dampe, som ikke angriber de anvendte materialer.
Medietemperatur	maks. 400°C
Driftstryk	temperaturafhængig: 160bar ved 120°C, 120bar ved 300°C, 100bar ved 400°C
Trykudtag	U-form: kun vandret Cirkelform: kun vertikal

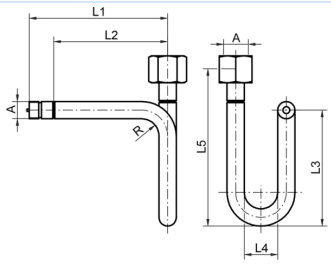

Tilslutning	A	L1	L2	L3	L4	L5	Materiale	Norm	Vægt [kg]	Type
Tilslutningsstuds/Spændebøsning	G1/2"	180	145	155	56	200	Stål	DIN16282 - Form A	0,77	SI001-12-C
Tilslutningsstuds/Spændebøsning	G1/2"	180	145	155	56	200	Rustfrit stål 1.4571	DIN16282 - Form A	0,79	SI001-12-W

+43 512 52076
austria@stasto.eu
© STASTO Automation KG

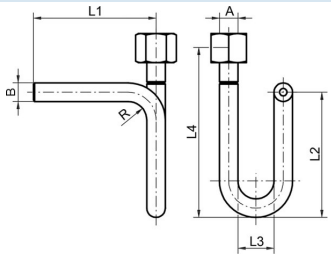

Tilslutning	A	ØB	L1	L2	L3	L4	Materiale	Norm	Vægt [kg]	Type
Påsvejsende/Spændebøsning	G1/2"	20x2,6	145	155	56	200	Stål	DIN16282 - Form B	0,68	SI002-12-C
Påsvejsende/Spændebøsning	G1/2"	20x2,6	145	155	56	200	Rustfrit stål 1.4571	DIN16282 - Form B	0,79	SI002-12-W

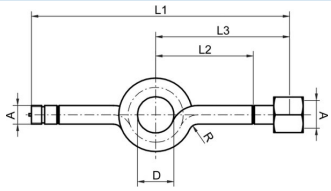

Tilslutning	A	D	L1	L2	L3	Materiale	Norm	Vægt [kg]	Type
Tilslutningsstuds/Spændebøsning	G1/2"	56	275	95	130	Stål	DIN16282 - Form C	0,77	SI003-12-C
Tilslutningsstuds/Spændebøsning	G1/2"	56	275	95	130	Rustfrit stål 1.4571	DIN16282 - Form C	0,68	SI003-12-W

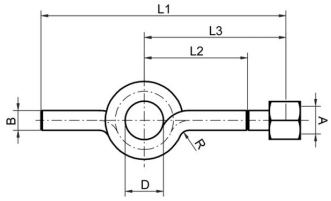

Tilslutning	A	ØB	D	L1	L2	L3	Materiale	Norm	Vægt [kg]	Type
Påsvejsende/Spændebøsning	G1/2"	20x2,6	56	240	95	130	Stål	DIN16282 - Form D	0,68	SI004-12-C
Påsvejsende/Spændebøsning	G1/2"	20x2,6	56	240	95	130	Rustfrit stål 1.4571	DIN16282 - Form D	0,68	SI004-12-W

Illustrationer ikke bindende
Konstruktions-, mål- og materialeændringer forbeholdes