Partnership. With Guarantee.

Regulator tlaka
Serija RE09



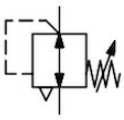

Konstrukcija	Membranski regulator tlaka s sekundarnim odzračevanjem
Funkcija	Regulacija sekundarnega tlaka
Priključek	G1/4"...G1" po ISO228/1
Materiali	Ohišje Nerjavno jeklo 1.4404, Tesnila HNBR
Medij	filtriran stisnjen zrak, drugi mediji na zahtevo
Temperatura medija	0...+100°C (z ustrezno pripravljeno stisnjenim zrakom -40...+100°C)
Temperatura okolice	-40...+60°C
Vhodni tlak	maks. 60bar T > 80°C maks. 50bar
Regulacijska območja	0,3...3/ 0,5...8/ 0,5...17,2bar
Smer pretoka	je označeno s puščico
Način pritrditve	Vgradnja v cevovodni sistem, Stenska pritrditev s pritrdilnim kotnikom
Položaj vgradnje	poljubno
Obseg dobave	vključno z manometrom iz nerjavnega jekla
Posebna izvedba	Tesnila EPDM, FKM, silikon Temperatura medija -60...+230°C Regulacijsko območje 2,5...25/ 5...50bar

+43 512 52076
austria@stasto.eu
© STASTO Automation KG

Mere risbe

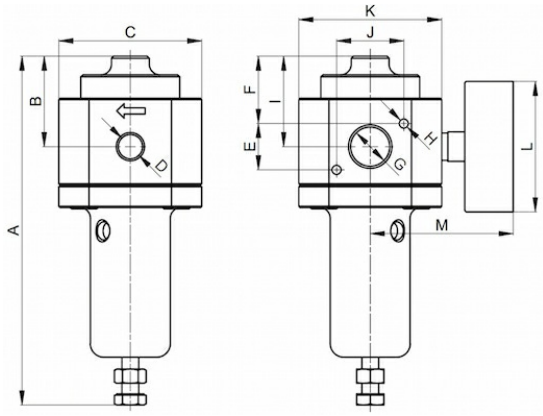

Priključek G	A	B	C	D	E	F	H	I	J	K	L	M	Pretok* [Nl/min]	Vhodni tlak [bar]	Tlačno območje [bar]	Teža [pribl. kg]	Tip
G1/4"	163	41	60	G1/4"	28	31	M5	41	28	60	50	62	4800	60	0,3...3	1,6	RE09-14-0.3/3-MA
G1/4"	163	41	60	G1/4"	28	31	M5	41	28	60	50	62	4800	60	0,5...8	1,6	RE09-14-0.5/8-MA
G1/4"	163	41	60	G1/4"	28	31	M5	41	28	60	50	62	4800	60	0,5...17,2	1,6	RE09-14-0.5/17,2-MA
G3/8"	163	41	60	G1/4"	28	31	M5	41	28	60	50	62	4800	60	0,2...3	1,6	RE09-38-0.3/3-MA
G3/8"	163	41	60	G1/4"	28	31	M5	41	28	60	50	62	4800	60	0,5...8	1,6	RE09-38-0.5/8-MA
G3/8"	163	41	60	G1/4"	28	31	M5	41	28	60	50	62	4800	60	0,5...17,2	1,6	RE09-38-0.5/17,2-MA
G1/2"	166	43	68	G1/4"	22	32	M5	43	32	68	50	65	6200	60	0,3...3	2,3	RE09-12-0.3/3-MA
G1/2"	166	43	68	G1/4"	22	32	M5	43	32	68	50	65	6200	60	0,5...8	2,3	RE09-12-0.5/8-MA
G1/2"	166	43	68	G1/4"	22	32	M5	43	32	68	50	65	6200	60	0,5...17,2	2,3	RE09-12-0.5/17,2-MA
G3/4"	166	43	68	G1/4"	22	32	M5	43	32	68	50	65	6200	60	0,3...3	2,3	RE09-34-0.3/13-MA
G3/4"	166	43	68	G1/4"	22	32	M5	43	32	68	50	65	6200	60	0,5...8	2,3	RE09-34-0.5/8-MA
G3/4"	166	43	68	G1/4"	22	32	M5	43	32	68	50	65	6200	60	0,5...17,2	2,3	RE09-34-0.5/17,2-MA
G3/4"	204	59	124	G1/4"	57	32	M5	43	33	88	50	65	14000	60	0,3...3	3,5	RE09-34H-0.3/3-MA
G3/4"	204	59	124	G1/4"	57	32	M5	43	33	88	50	65	14000	60	0,5...8	3,5	RE09-34H-0.5/8-MA
G3/4"	204	59	124	G1/4"	57	32	M5	43	33	88	50	65	14000	60	0,5...17,2	3,5	RE09-34H-0.5/17,2-MA
G1"	204	59	124	G1/4"	57	32	M5	59	33	88	50	65	14000	60	0,2...3	3,5	RE09-10-0.2/3-MA
G1"	204	59	124	G1/4"	57	32	M5	59	33	88	50	65	14000	60	0,5...8	3,5	RE09-10-0.5/8-MA
G1"	204	59	124	G1/4"	57	32	M5	59	33	88	50	65	14000	60	1...15	3,5	RE09-10-1/15-MA

* Pretok pri vhodnem tlaku 10 bar, izhodnem tlaku 6,3 bar in padcu tlaka 1 bar

+43 512 52076
austria@stasto.eu

© STASTO Automation KG

Zubehör

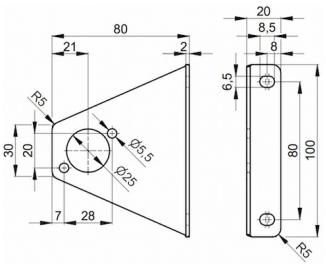

MB09-14/38

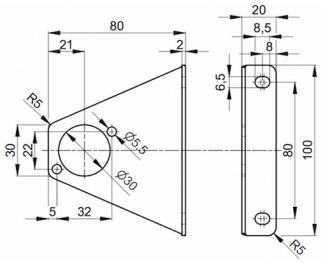

MB09-12/34

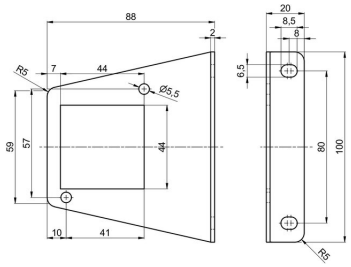

MB09-34H/10

Oznaka	Tip
Komplet nosilca (kompletno) za RE09-14/38	MB09-14/38
Komplet nosilca (kompletno) za RE09-12/34	MB09-12/34
Komplet nosilca (kompletno) za RE09-34H/10	MB09-34H/10

Slike niso zavezujoče
Pridržujemo si pravico do sprememb konstrukcije, mer in materialov