Cevi za vodni žep
Serija SI



U-oblika







Krožna oblika

Konstrukcija	vodna vreča cev U- in krožna oblika s vpenjalno matico po DIN16283
Priključek	Priključni nastavek ali varilni priključek oziroma G1/2"
Materiali	jeklo ali Nerjavno jeklo 1.4571
Medij	Tekočine, plini in pare, ki ne napadajo uporabljenih materialov.
Temperatura medija	maks. 400°C
Obratovalni tlak	odvisno od temperature: 160bar pri 120°C, 120bar pri 300°C, 100bar pri 400°C
Odvzem tlaka	U-oblika: samo vodoravno Krožna oblika: samo navpično

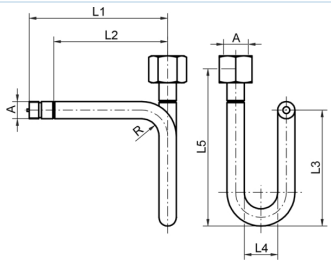

Priključek	A	L1	L2	L3	L4	L5	Material	Standard	Teža [kg]	Tip
Priključni nastavek/vpenjalna puša	G1/2"	180	145	155	56	200	jeklo	DIN16282 - Oblika A	0,77	SI001-12-C
Priključni nastavek/vpenjalna puša	G1/2"	180	145	155	56	200	Nerjavno jeklo 1.4571	DIN16282 - Oblika A	0,79	SI001-12-W

+43 512 52076
austria@stasto.eu
© STASTO Automation KG

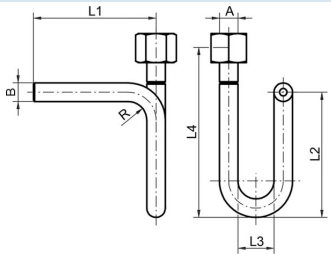

Priključek	A	ØB	L1	L2	L3	L4	Material	Standard	Teža [kg]	Tip
Privarilni konec/vpenjalna puša	G1/2"	20x2,6	145	155	56	200	jeklo	DIN16282 - Oblika B	0,68	SI002-12-C
Privarilni konec/vpenjalna puša	G1/2"	20x2,6	145	155	56	200	Nerjavno jeklo 1.4571	DIN16282 - Oblika B	0,79	SI002-12-W

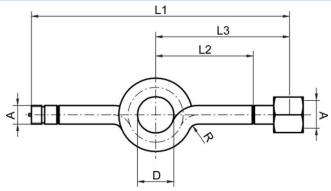

Priključek	A	D	L1	L2	L3	Material	Standard	Teža [kg]	Tip
Priključni nastavek/vpenjalna puša	G1/2"	56	275	95	130	jeklo	DIN16282 - Oblika C	0,77	SI003-12-C
Priključni nastavek/vpenjalna puša	G1/2"	56	275	95	130	Nerjavno jeklo 1.4571	DIN16282 - Oblika C	0,68	SI003-12-W

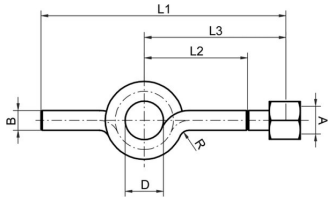

Priključek	A	ØB	D	L1	L2	L3	Material	Standard	Teža [kg]	Tip
Privarilni konec/vpenjalna puša	G1/2"	20x2,6	56	240	95	130	jeklo	DIN16282 - Oblika D	0,68	SI004-12-C
Privarilni konec/vpenjalna puša	G1/2"	20x2,6	56	240	95	130	Nerjavno jeklo 1.4571	DIN16282 - Oblika D	0,68	SI004-12-W

Ilustracije nezavezujoče
Pridržujemo si pravico do sprememb konstrukcije, mer in materialov.