# Cevi za vodeni džep
# Serija SI



U-oblik



Kružni oblik

| | |
|---|---|
| Konstrukcija | Vodeni sifonski cevni nastavak U- i kružni oblik sa steznom spojnicom prema DIN16283 |
| Priključak | Priključni nastavak ili priključak za zavarivanje odnosno G1/2" |
| Materijali | Čelik ili Nerđajući čelik 1.4571 |
| Medij | Tečnosti, gasovi i pare, koji ne napadaju upotrebljene materijale. |
| Temperatura medijuma | maks. 400°C |
| Radni pritisak | zavisno od temperature: 160bar kod``` 120°C, 120bar kod``` 300°C, 100bar kod``` 400°C |
| Priključak za merenje pritiska | U-oblik: samo horizontalno<br>Kružni oblik: samo vertikalno |

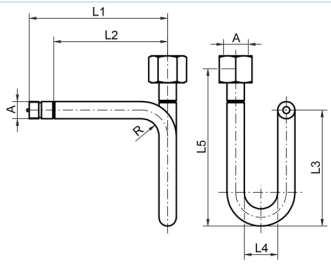


| Priključak | A | L1 | L2 | L3 | L4 | L5 | Materijal | Standard | Težina [kg] | Tip |
|---|---|---|---|---|---|---|---|---|---|---|
| Priključni nastavak/Stezna čaura | G1/2" | 180 | 145 | 155 | 56 | 200 | Čelik | DIN16282 - Oblik A | 0,77 | SI001-12-C |
| Priključni nastavak/Stezna čaura | G1/2" | 180 | 145 | 155 | 56 | 200 | Nerđajući čelik 1.4571 | DIN16282 - Oblik A | 0,79 | SI001-12-W |


+381 11 2399521
balkan@stasto.eu
© STASTO Automatizacija d.o.o.

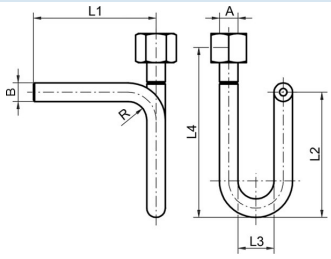


| Priključak | A | ØB | L1 | L2 | L3 | L4 | Materijal | Standard | Težina [kg] | Tip |
|---|---|---|---|---|---|---|---|---|---|---|
| Zavarni kraj/Stezna čaura | G1/2" | 20x2,6 | 145 | 155 | 56 | 200 | Čelik | DIN16282 - Oblik B | 0,68 | SI002-12-C |
| Zavarni kraj/Stezna čaura | G1/2" | 20x2,6 | 145 | 155 | 56 | 200 | Nerđajući čelik 1.4571 | DIN16282 - Oblik B | 0,79 | SI002-12-W |

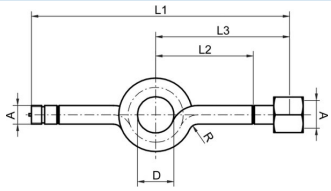


| Priključak | A | D | L1 | L2 | L3 | Materijal | Standard | Težina [kg] | Tip |
|---|---|---|---|---|---|---|---|---|---|
| Priključni nastavak/Stezna čaura | G1/2" | 56 | 275 | 95 | 130 | Čelik | DIN16282 - Oblik C | 0,77 | SI003-12-C |
| Priključni nastavak/Stezna čaura | G1/2" | 56 | 275 | 95 | 130 | Nerđajući čelik 1.4571 | DIN16282 - Oblik C | 0,68 | SI003-12-W |

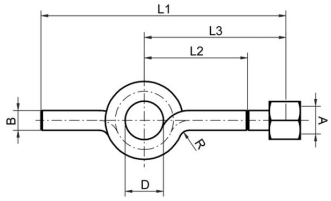


| Priključak | A | ØB | D | L1 | L2 | L3 | Materijal | Standard | Težina [kg] | Tip |
|---|---|---|---|---|---|---|---|---|---|---|
| Zavarni kraj/Stezna čaura | G1/2" | 20x2,6 | 56 | 240 | 95 | 130 | Čelik | DIN16282 - Oblik D | 0,68 | SI004-12-C |
| Zavarni kraj/Stezna čaura | G1/2" | 20x2,6 | 56 | 240 | 95 | 130 | Nerđajući čelik 1.4571 | DIN16282 - Oblik D | 0,68 | SI004-12-W |

Ilustracije neobavezujuće
Zadržavamo pravo na konstruktivne, dimenzione i promene materijala




+381 11 2399521
balkan@stasto.eu
© STASTO Automatizacija d.o.o.