Rury syfonowe do wody
Seria SI









kształt U

Okrągły kształt

Konstrukcja	Rura osadnika wody kształt U i okrągły z tuleją zaciskową wg DIN16283
Przyłącze	Króciec przyłączeniowy lub przyłącze spawane wzgl. G1/2"
Materiały	Stal lub Stal nierdzewna 1.4571
Medium	Ciecze, gazy i pary, które nie oddziałują agresywnie na zastosowane materiały.
Temperatura medium	maks. 400°C
Ciśnienie robocze	zależny od temperatury: 160bar przy 120°C, 120bar przy 300°C, 100bar przy 400°C
Pobór ciśnienia	kształt U: tylko poziomo Okrągły kształt: tylko pionowo

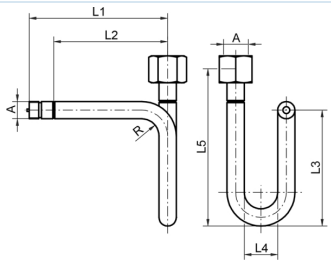

Przyłącze	A	L1	L2	L3	L4	L5	Materiał	Norma	Masa [kg]	Typ
króciec przyłączeniowy/Tuleja zaciskowa	G1/2"	180	145	155	56	200	Stal	DIN16282 - Forma A	0,77	SI001-12-C
króciec przyłączeniowy/Tuleja zaciskowa	G1/2"	180	145	155	56	200	Stal nierdzewna 1.4571	DIN16282 - Forma A	0,79	SI001-12-W

+48 22 412 14 50
poland@stasto.eu
© STASTO Automation Sp.z o.o.

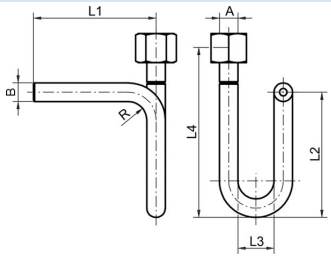

Przyłącze	A	ØB	L1	L2	L3	L4	Materiał	Norma	Masa [kg]	Typ
Końcówka do przyspawania/Tuleja zaciskowa	G1/2"	20x2,6	145	155	56	200	Stal	DIN16282 - Forma B	0,68	SI002-12-C
Końcówka do przyspawania/Tuleja zaciskowa	G1/2"	20x2,6	145	155	56	200	Stal nierdzewna 1.4571	DIN16282 - Forma B	0,79	SI002-12-W

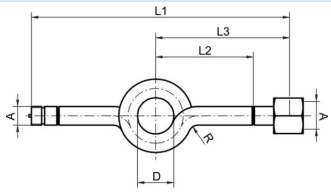

Przyłącze	A	D	L1	L2	L3	Materiał	Norma	Masa [kg]	Typ
króciec przyłączeniowy/Tuleja zaciskowa	G1/2"	56	275	95	130	Stal	DIN16282 - Forma C	0,77	SI003-12-C
króciec przyłączeniowy/Tuleja zaciskowa	G1/2"	56	275	95	130	Stal nierdzewna 1.4571	DIN16282 - Forma C	0,68	SI003-12-W

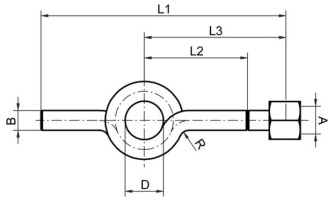

Przyłącze	A	ØB	D	L1	L2	L3	Materiał	Norma	Masa [kg]	Typ
Końcówka do przyspawania/Tuleja zaciskowa	G1/2"	20x2,6	56	240	95	130	Stal	DIN16282 - Forma D	0,68	SI004-12-C
Końcówka do przyspawania/Tuleja zaciskowa	G1/2"	20x2,6	56	240	95	130	Stal nierdzewna 1.4571	DIN16282 - Forma D	0,68	SI004-12-W

Ilustracje niewiążące
Zastrzega się możliwość zmian konstrukcyjnych, wymiarowych i materiałowych

+48 22 412 14 50
poland@stasto.eu
© STASTO Automation Sp.z o.o.