Vízzsákcsövek
Sorozat SI



U-alakú forma



Kör alakú

Kivitel	Vízzsákcső U- és kör alak DIN16283 szerinti szorítóhüvellyel
Csatlakozás	Csatlakozó csonk vagy hegesztett csatlakozás illetve G1/2"
Anyagok	Acél vagy Rozsdamentes acél 1.4571
Közeg	Folyadékok, gázok és gőzök, amelyek nem támadják meg a felhasznált anyagokat.
Közeg hőmérséklete	max. 400°C
Üzemi nyomás	hőmérsékletfüggő: 160bar -nál/-nél 120°C, 120bar -nál/-nél 300°C, 100bar -nál/-nél 400°C
Nyomáselvétel	U-alakú forma: csak vízszintesen Kör alakú: csak függőleges

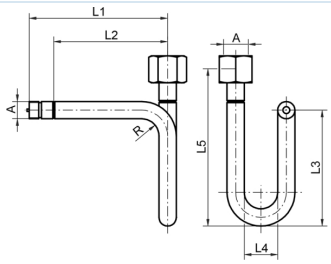

Csatlakozás	A	L1	L2	L3	L4	L5	Anyag	Szabvány	Tömeg [kg]	Típus
Csatlakozó csonk/Feszítőhüvely	G1/2"	180	145	155	56	200	Acél	DIN16282 - Forma A	0,77	SI001-12-C
Csatlakozó csonk/Feszítőhüvely	G1/2"	180	145	155	56	200	Rozsdamentes acél 1.4571	DIN16282 - Forma A	0,79	SI001-12-W

+36 20 461 3279
hungary@stasto.eu
© STASTO Automatizálás Kft.

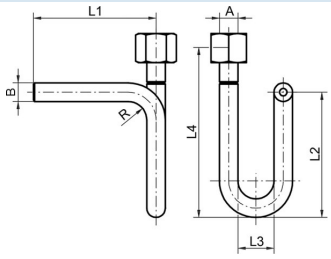

Csatlakozás	A	ØB	L1	L2	L3	L4	Anyag	Szabvány	Tömeg [kg]	Típus
Hegeszthető végződés/Feszítőhüvely	G1/2"	20x2,6	145	155	56	200	Acél	DIN16282 - Forma B	0,68	SI002-12-C
Hegeszthető végződés/Feszítőhüvely	G1/2"	20x2,6	145	155	56	200	Rozsdamentes acél 1.4571	DIN16282 - Forma B	0,79	SI002-12-W

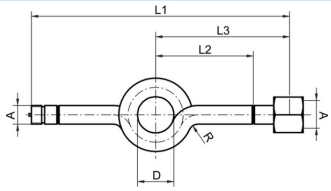

Csatlakozás	A	D	L1	L2	L3	Anyag	Szabvány	Tömeg [kg]	Típus
Csatlakozó csonk/Feszítőhüvely	G1/2"	56	275	95	130	Acél	DIN16282 - Forma C	0,77	SI003-12-C
Csatlakozó csonk/Feszítőhüvely	G1/2"	56	275	95	130	Rozsdamentes acél 1.4571	DIN16282 - Forma C	0,68	SI003-12-W

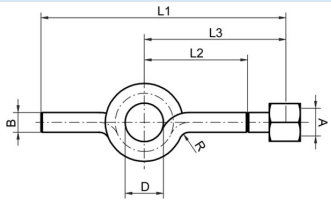

Csatlakozás	A	ØB	D	L1	L2	L3	Anyag	Szabvány	Tömeg [kg]	Típus
Hegeszthető végződés/Feszítőhüvely	G1/2"	20x2,6	56	240	95	130	Acél	DIN16282 - Forma D	0,68	SI004-12-C
Hegeszthető végződés/Feszítőhüvely	G1/2"	20x2,6	56	240	95	130	Rozsdamentes acél 1.4571	DIN16282 - Forma D	0,68	SI004-12-W

Ábrák nem kötelező érvényűek
A konstrukció-, méret- és anyagváltoztatások joga fenntartva